

# FIM DE ANO 2010/2011

ALGARVE

## REAL MARINA HOTEL & SPA \*\*\*\*\* OLHÃO

Debruçado sobre a esplêndida paisagem da Ria Formosa, o Real Marina Hotel & Spa terá localização privilegiada na cidade de Olhão e acesso excepcional à futura marina de recreio. À distância de um curto passeio de barco vai poder desfrutar das melhores praias do Algarve, onde se incluem alguns dos areais ainda desertos das ilhas-barreira da Ria Formosa, autêntico tesouro natural da região, num cenário paradisíaco onde a água cristalina, o ar puro e a areia dourada se conjugam num elemento único.

O Real Marina Hotel & Spa descreve e aprofunda toda uma cultura de tradição e modernidade que os Hotéis Real têm vindo a implementar e a desenvolver em Portugal.

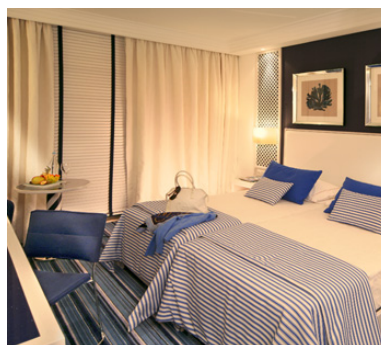

### PROGRAMA FIM DE ANO 2010 / 2011

#### 31 DEZEMBRO – 02 JANEIRO

2 NOITES DE ALOJAMENTO COM PEQUENO-ALMOÇO

1 JANTAR COM BEBIDAS INCLUIDAS (SÓ NA OPÇÃO Nº 2)

31/12 – COCKTAIL E JANTAR BUFFET, COM ÓPERA, CANÇÕES E NAPOLITANAS  
BRUNCH NO DIA 1 DE JANEIRO

ENTRADA GRATUITA NO LE CLUB COM UMA BEBIDA (MAIORES DE 16 ANOS)

#### PREÇOS POR PESSOA / PROGRAMA

TIPO DE ALOJAMENTO	OPÇÃO Nº 1	OPÇÃO Nº 2
DUPLO VISTA VILLAGE	284,00 €	328,00 €
DUPLO VISTA MAR	306,00 €	350,00 €
SUITE JUNIOR VISTA VILLAGE (MIN. 2 PESSOAS)	306,00 €	350,00 €
SUITE JUNIOR VISTA MAR (MIN. 2 PESSOAS)	327,00 €	371,00 €
SINGLE VISTA VILLAGE	348,00 €	392,00 €
SINGLE VISTA MAR	391,00 €	435,00 €
CRIANÇAS C/ JANTAR NA SALA DOS ADULTOS	100,00 €	122,00 €

#### **10 % DE REDUÇÃO!**

NAS RESERVAS QUE SEJAM CONFIRMADAS ATÉ AO DIA 15 DE NOVEMBRO!

CAPACIDADE DO ALOJAMENTO:

QUARTO VISTA VILLAGE OU MAR: 2 ADULTOS + 1 CRIANÇA; SUITE JUNIOR: 2 ADULTOS + 2 CRIANÇAS

PROMOÇÃO SUJEITA ÀS DISPONIBILIDADES

### APROVEITE! RESERVE JÁ!

14OUT2010

ASALGARVE - AGÊNCIA DE VIAGENS E TURISMO, LDA

Rua Dunfermline - Lote 11 - 8200 Albufeira

Nº Matricula / NIPC 501 531 882 - Cons. Reg. Comercial Albufeira

Tel.: 351 289 540 820 / Fax.: 351 289 542 981 / [asalgarve@asalgarve.com](mailto:asalgarve@asalgarve.com) / [www.asalgarve.com](http://www.asalgarve.com)

Alvará 482/85 - Capital Social 100.000 Euros